最終講義のご案内

　平成３１年３月末をもって退職されます　熊谷学長　および食品科学科　齋藤教授　の最終講義を下記のとおり行います。
　多くの方々のご来聴をお待ちしております。

記

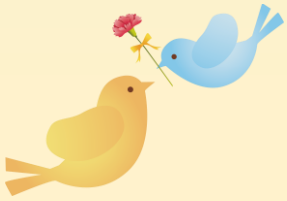

【日時】 ▶▶ 平成31年2月28日（木）
15時00分　～　16時40分

【場所】 ▶▶ 石川県立大学　第１大講義室（Ｋ２１９）

式　次　第

１５：００	開会の挨拶	柳　井　清　治　学長補佐
１５：０５	演題「　加賀の地で想うこと　」	齋　藤　洋　昭　教　授
１５：３５	演題「　大学生活５０年、雑感　」	熊　谷　英　彦　学　長
１６：３５	閉会の挨拶	榎　本　俊　樹　学長補佐